



Erstsemesterberatung Regionalstudien Lateinamerika

Veranstaltungen des Romanischen Seminars

Sprachpraxis und **Kulturwissenschaft** Portugiesisch und Spanisch

18.09.2025



Portugiesisch /Spanisch: Veranstaltungen des Romanischen Seminars

- 1) **Spanisch/Portugiesisch in Lateinamerika** und eine **Welt** voller Möglichkeiten;
- 2) Ziele der **Sprachpraxis** und **Landeskunde** in den Regionalstudien LA: **Kurse, Module, Einstufung**;
- 3) Portugiesisch und Spanisch extra: **kulturelle Veranstaltungen**;
- 5) **Kontakte** der Lektor*innen.



Spanisch/**Portugiesisch** in LA

Schlüssel zu einer kulturellen Schatzkiste!



- El Mercosur es el mayor productor de alimentos en el mundo.
- Controla las mayores reservas energéticas, minerales, naturales, de recursos hídricos y de petróleo del planeta.
- Posee la selva tropical más grande del planeta.
- Su economía está fuertemente industrializada.

WIRTSCHAFT | EUROPA

Mercosur als ein Ausweg für Europa?

Tobias Käufer

17.02.2025

US-Präsident Donald Trump setzt bei der Durchsetzung amerikanischer Wirtschaftsinteressen auf die Macht von Zöllen. Europa und Südamerika könnten darauf wiederum mit engerer Zusammenarbeit reagieren.



Spanisch/Portugiesisch



Schlüssel zu einer Welt voller Möglichkeiten!

Portugiesischsprachige Länder weltweit

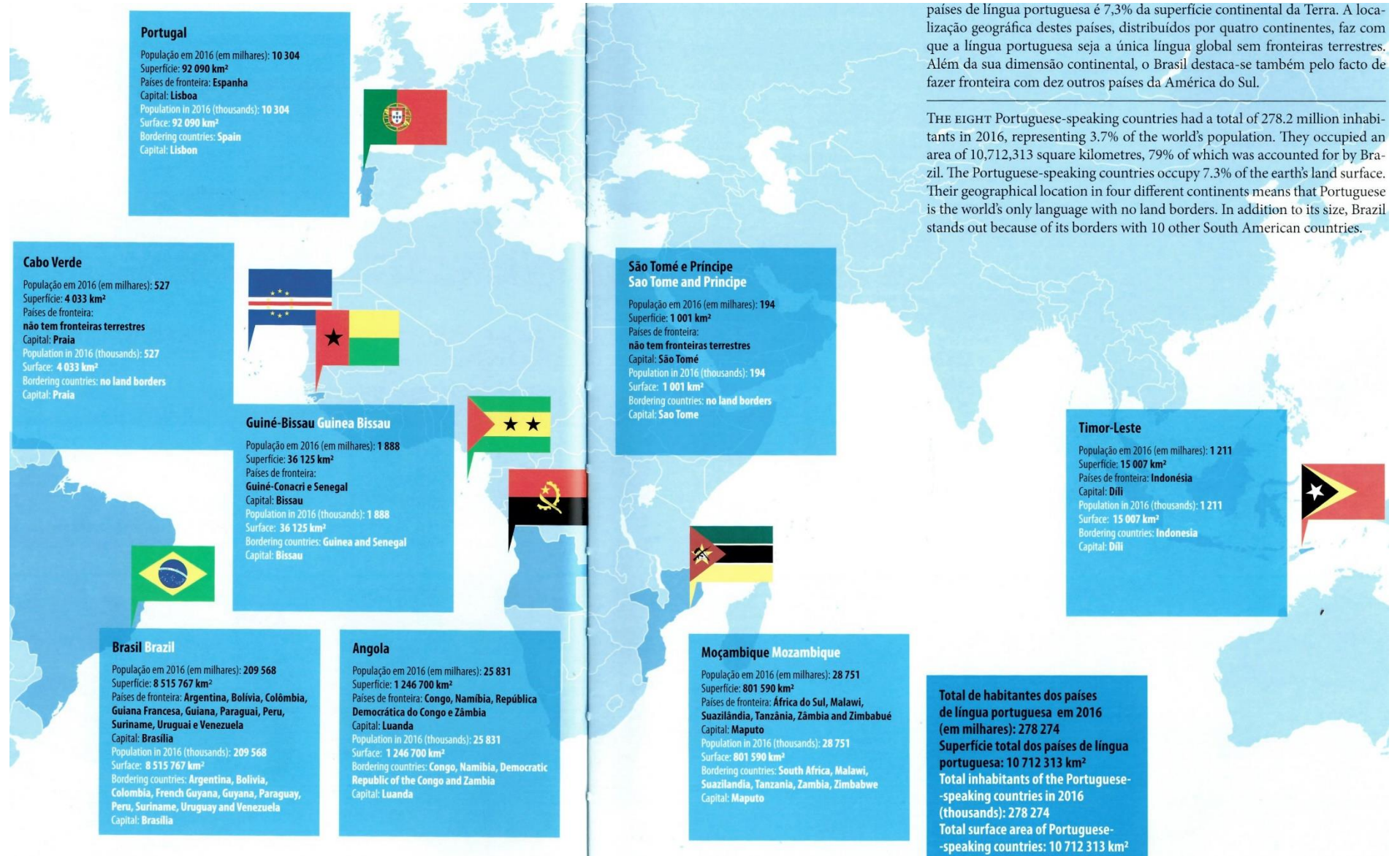

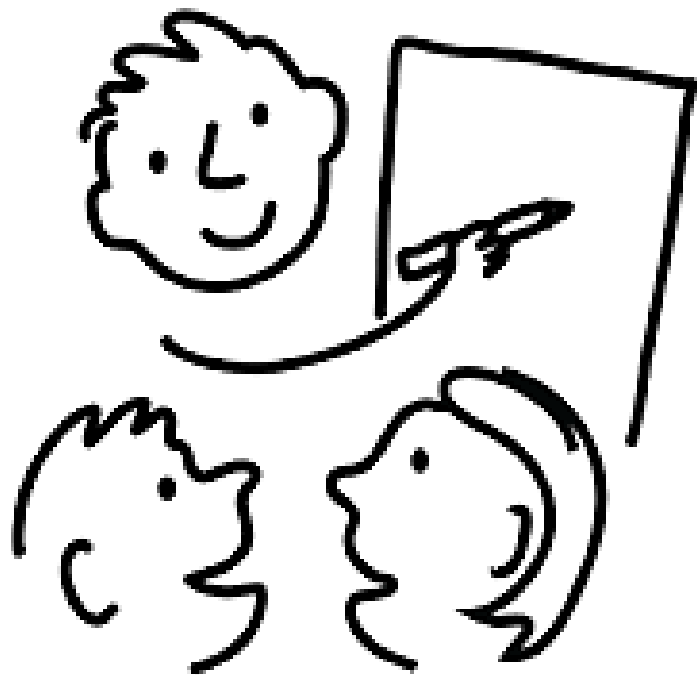

Spanisch/**Portugiesisch** Im **RSL**-Studium

SPRACHPRAXIS

ZIELE DER SPRACHPRAXIS

Schwerpunkt Schreiben	Schwerpunkt Sprechen
<i>in der Fremdsprache</i>	
<i>akademische Texte verfassen</i>	<i>vor Publikum sprechen, präsentieren, diskutieren, interviewen, usw.</i>
interlinguale und interkulturelle Kommunikationsfähigkeit	
<i>Sinngetreue, inhaltliche Übertragung des Gesagten oder des Geschriebenen aus einer Sprache in eine andere, bei der Gesprächspartner und Situationen berücksichtigt werden.</i>	

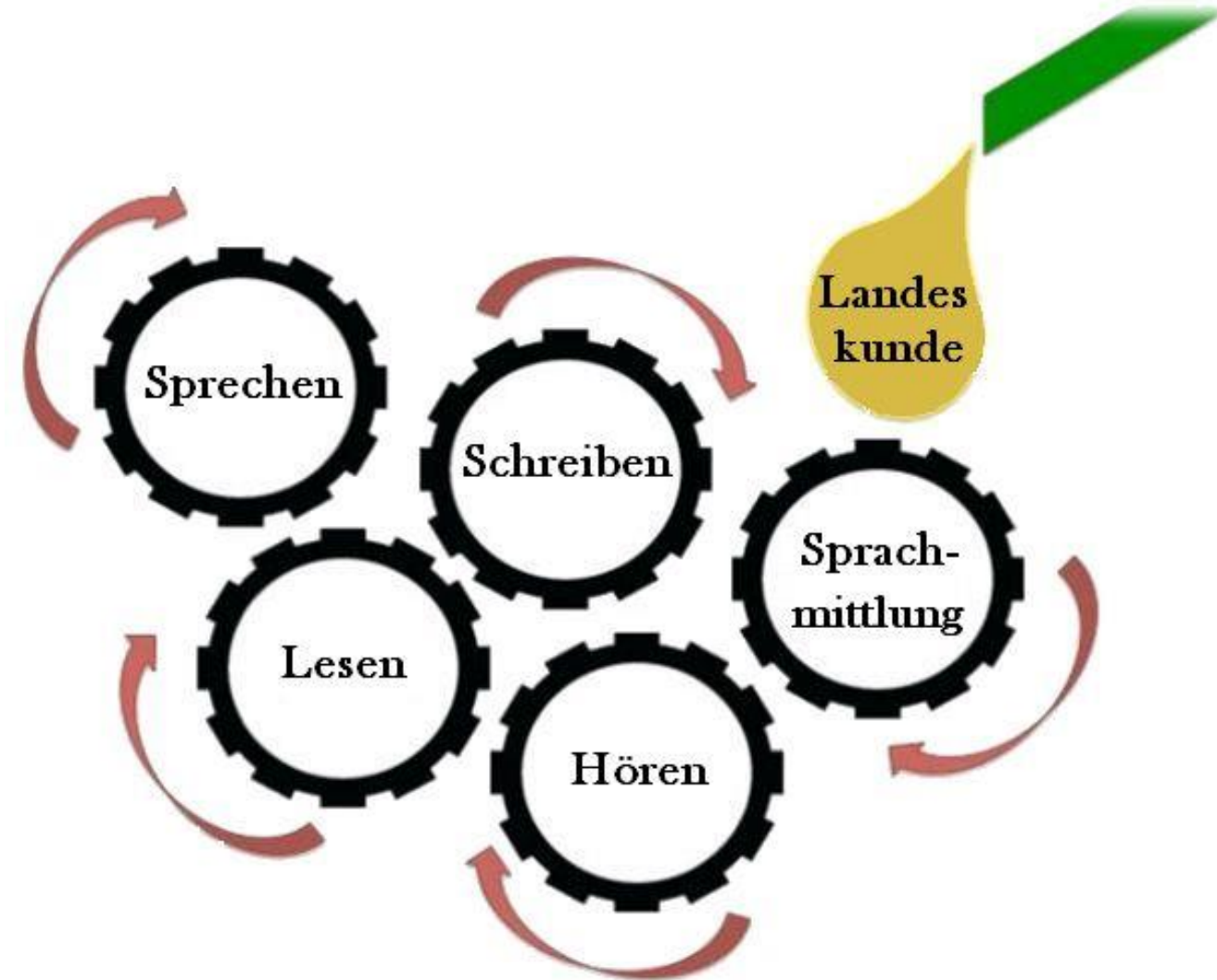

Struktur der Pflichtmodule - Sprachpraxis

Schwerpunktsprache

BM 1: Sprachpraxis I (B2.1) – 6 CPs

- Mdl. und schriftl. Sprachkompetenz
- Grammatikkurs

MAP: *schriftlich* (120 M.)

BM 2a: Sprachpraxis II (B2.2) – 6 CPs

- Textproduktion
- Sprachmittlung A in die FS

MAP: *schriftlich* (120 M.)

AM 1: Sprachpraxis III (C1.1) – 6 CPs

- Sprachmittlung B in die FS
- Landeskunde/Kulturwissenschaft*

MAP: *mündlich* (30 M., individuell)

* Im Rahmen dieser LV wird das Thema der mündlichen Prüfung festgelegt.

Ergänzungssprache

BM 2b: Sprachpraxis Ergänzungssprache I - 6 CPs

entweder (ohne Vorkenntnisse)

Sprachkurs A

MAP: *schriftlich* (120 M.)

oder (A2.1)

- Sprachkurs B

MAP: *schriftlich* (120 M.)

oder (B1.1)

- Mdl. und schriftl. Sprachkompetenz
- Grammatikkurs

MAP: *schriftlich* (120 M.)

oder (B2.1)

- Textproduktion
- Sprachmittlung A in die FS

MAP: *schriftlich* (120 M.)

Sprachpraxis als **Ergänzungsmodul**

EM3 - Sprachpraxis Ergänzungssprache II – 12 CPs

entweder (A2.1)

- Sprachkurs B
-

- Mdl. und schriftl. Sprachkompetenz
- Grammatikkurs

MAP: **schriftlich** (120 M.) → (B2.1)

oder (B2.1)

- Mdl. und schriftl. Sprachkompetenz
 - Grammatikkurs
-

- Textproduktion
- Sprachmittlung A in die FS

MAP: **schriftlich** (120 M.) → (B2.2)

oder (B2.2)

- Textproduktion
 - Sprachmittlung A in die FS
-

- Sprachmittlung B in die FS
- Landeskunde/Kulturwissenschaft*

MAP: **mündlich** (30 M., individuell) → (C1.1)

* Im Rahmen dieser LV wird das Thema der mündlichen Prüfung festgelegt.

+ Seminar oder **Vorlesung** in der Ergänzungssprache (!)



Einstufung

Für **Spanisch** gibt es keine Einstufungstests.
Studienanfänger*innen in den Bachelor-Studiengängen
müssen bei den Spanischlektor*innen das **Niveau B1 per
Zertifikat/Schulzeugnis** nachweisen.



Obligatorischer Spracheinstufungstest für Bacheloranfänger*innen mit Vorkenntnissen

Portugiesisch: Do., **09.10.2025** um **12 Uhr** in **1.307** (Philosophikum).

Anmeldung:

amoreira@uni-koeln.de

beatriz.medeiros@uni-koeln.de

Anmeldeschluss ist der **07.10.2025**



Spanisch/Portugiesisch
Im RSL-Studium

KULTUR

Portugiesisch EXTRA!

Teatro Lusotaque

Treffen: immer

donnerstags 19-22 Uhr

vor dem Hauptgebäude

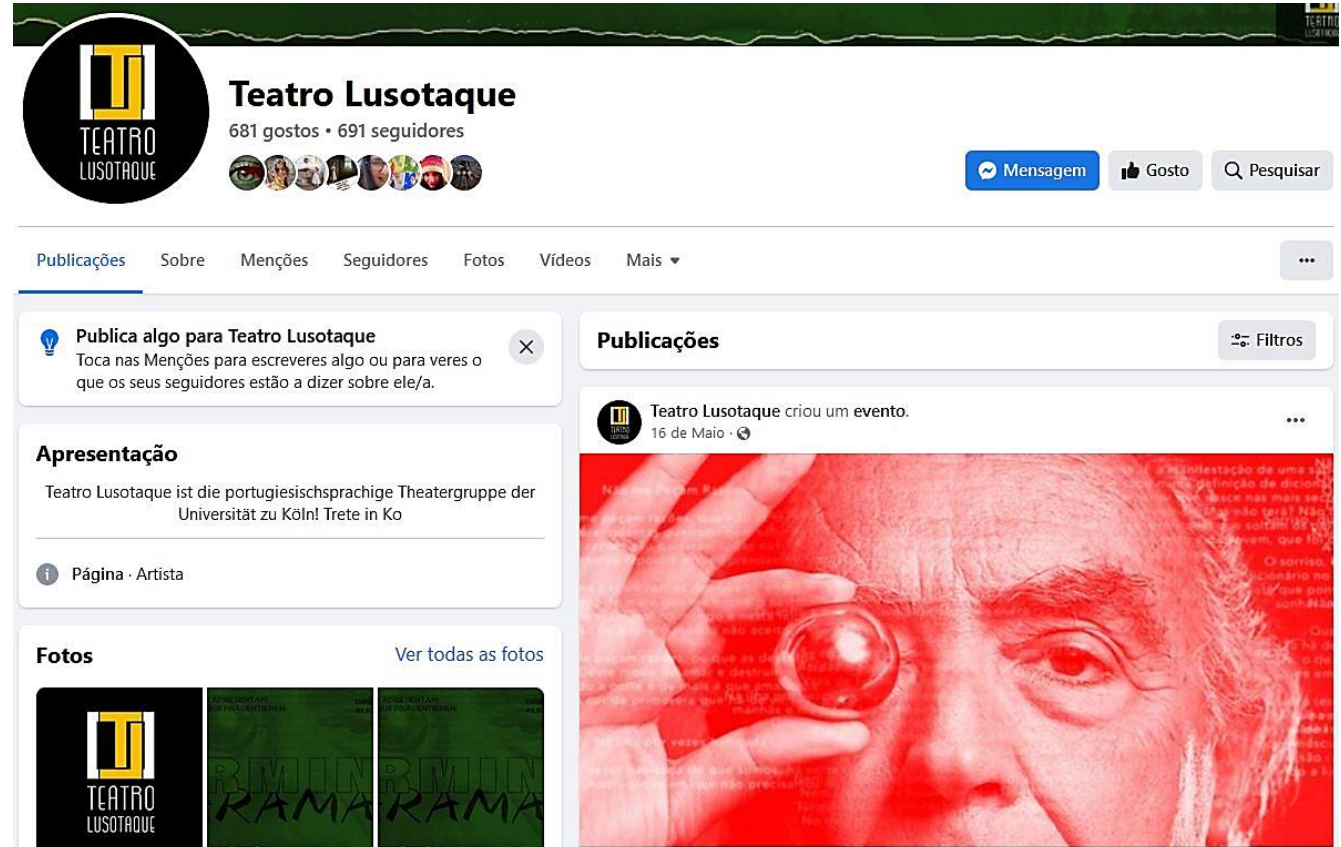
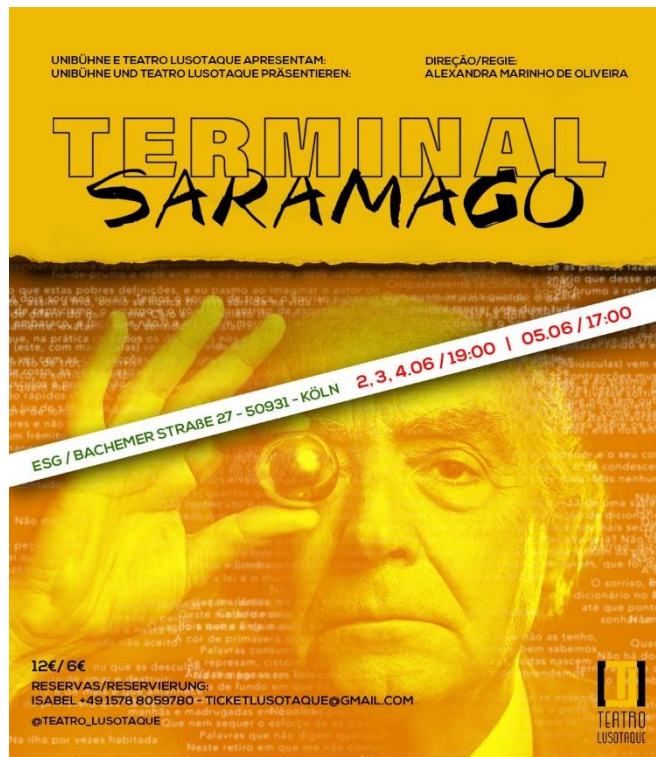

Portugiesisch EXTRA!

Musikprojekt MP8

Instrumente: cavaquinho, Gitarre, Perkussion, Keyboard, Gesang, usw.

Proben: in der Südstadt

Kontakt: Albertino Moreira → amoreira@uni-koeln.de

Homepage: www.musicapopular8.com

Instagram: [emipeoito](https://www.instagram.com/emipeoito)

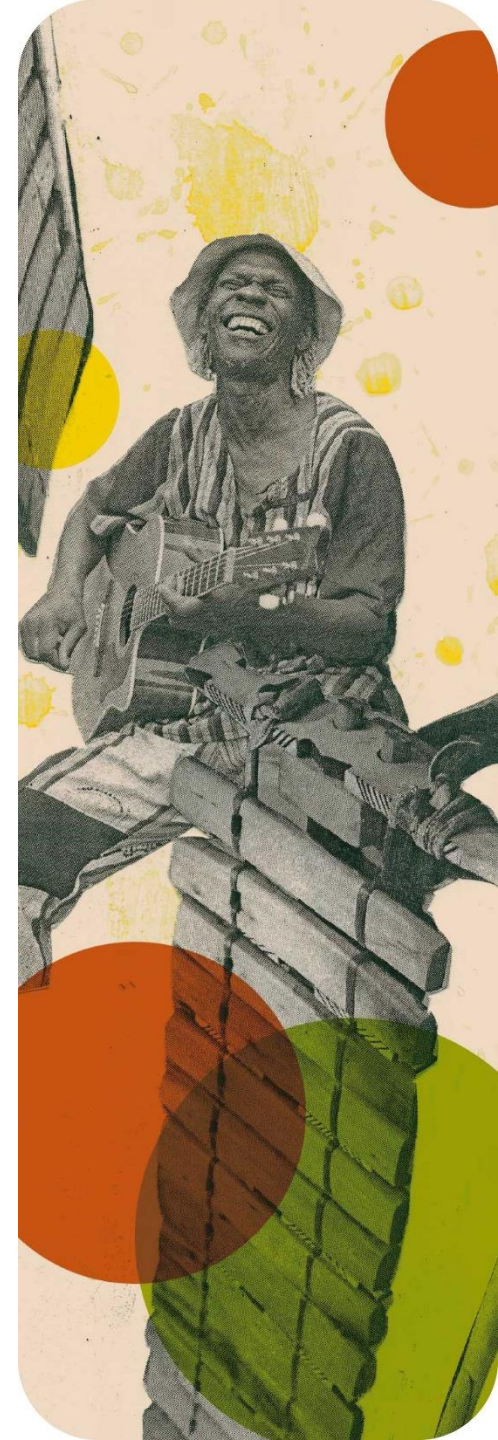

Portugiesisch EXTRA!

Stammtisch em português!

Für weitere Infos:

amoreira@uni-koeln.de

Nördliche Klänge

Liebe Leute,

es ist bald wieder soweit: der Stammtisch startet in die heitere Jahreszeit mit Musik aus dem Norden! Von Maranhão bis Acre, wird diesen Sommer die nördliche Musikkultur Brasiliens im Mittelpunkt stehen.

Wir freuen uns auf Euch!

Albertino, Ana und Bettina

Was? Stammtisch im Mischmasch
Wann? Donnerstag, 10.04.25, 18 - 21 h
Wo? Café Mischmasch
De-Noel-Platz 9, 50937 Köln

PBI PORTUGIESISCH-
BRASILIANISCHES
INSTITUTO
LUSO-BRASILEIRO



UNIVERSITÄT
ZU KÖLN

Portugiesisch EXTRA!

SUMMER SCHOOL

AFRO-EUROPEAN PERSPECTIVES



with
Telma Tvon & Amadu Dafé
30.06. - 04.07.2025



Portugiesisch EXTRA!

genau. dort. studieren.



estudar é preciso. lá fora.



portugal brasilien

do AMAZONAS ao PORTO atravessando RIO e LISBOA e por aí fora

Universidade Federal do Ceará (UFC) · Universidade Federal de Pernambuco (UFPE) · Universidade Federal de Minas Gerais (UFMG) · Pontifícia Universidade Católica de Minas Gerais (PUC Minas) · Universidade Estadual de Campinas (UNICAMP) · Universidade Federal Fluminense (UFF) · Universidade de São Paulo (USP) · Universidade Federal de Santa Catarina (UFSC) · Universidade de Estado do Amazonas (UEA) · Universidade Federal do Rio de Janeiro (UFRJ) · Universidade Nova de Lisboa (UNOVA) · Universidade de Lisboa (UL) · Universidade de Porto (UP)

Am Dienstag, 17. Januar 2017 um 19h30 im
ICI UniMensa Info-Café International.
Zölpicher Straße 70, 50937 Köln – U „Dasselstr./Bf. Süd“ bzw. „Universität“
Für Live-Musik wird gesorgt!

Info-abend

Veranstalter:

**Lektorat des Camões –
Instituto da Cooperação e da
Língua,
PBI - Portugiesisch-
Brasilianisches Institut und
ZPW - Zentrum
Portugiesischsprachiger Welt**



Portugiesisch EXTRA!



Mitveranstalter:
Lektorat des
Camões –
Instituto da
Cooperação e da
Língua/ PBI -
Portugiesisch-
Brasilianisches
Institut



✿ Auf der Insel Fogo wächst Nana bei der Familie ihres Vaters auf. Ihre Mutter Nia verlässt den Archipel kurz nach ihrer Geburt, um sich wegen einer mysteriösen Krankheit behandeln zu lassen – und kehrt nie zurück. Eines Tages erkrankt Nana schwer und wird zur Pflege an den Fuß des Vulkans geschickt. Dort entdeckt sie eine Welt zwischen Traum und Wirklichkeit. **HANAMI**, ein japanischer Begriff für die Feier der Kirschblüte im Frühling, begleitet Nana auf ihrer Reise von der Geburt bis zum Alter von 17 Jahren, mit der Last, die sie zu tragen hat. In ihrem Debütfilm reflektiert Denise Fernandes auf poetische Weise die Situation der Kapverder, die zwischen hier und anderswo hin- und hergerissen sind, sowie die Schmerzen des Exils und der Isolation auf einer Insel.

✿ On the island of Fogo, Nana grows up with her father's family. Her mother, Nia, leaves the archipelago shortly after her birth to seek treatment for a mysterious illness — and never returns. One day, Nana falls seriously ill and is sent to the foot of the volcano to be cared for. There, she discovers a world between dream and reality. **HANAMI**, a Japanese term for the celebration of cherry blossoms in spring, follows Nana's journey from birth to age 17, carrying a heavy burden. In this debut feature film, Denise Fernandes offers a poetic reflection on the Cape Verdean condition, torn between here and elsewhere, the pains of exile and island isolation.

HANAMI

R: Denise Fernandes
Kapverden/CH/PT 2024
OmeU | DCP | 66 min. | S |

FILMFORUM
IM MUSEUM LUDWIG

Donnerstag | Thursday | Jeudi
25.9. – 16:00

Kooperation:
Portugiesisch-Brasilianisches
Institut der Universität zu Köln,
Camões – Instituto da
Cooperação e da Língua

Spanisch EXTRA!

Deutsch-Spanischer Kulturverein Antonio Machado

Gemeinnützige und ehrenamtliche Arbeit

Search



CINE DE SOL Y SOMBRA
Neue Filmreihe:
Unsere Dramen aus Spanien
Donnerstag 20,30 Uhr

Logo of the Consulado General de España en Düsseldorf and Aacid.
Logo of AREF (Asociación Autónoma de Referentes en el extranjero) at the University of Cologne.

Stammtisch

Stammtisch versus Tertulia

Das sind Wir!!!



Di. 19:30

**centro antonio machado
severinsmühlengasse 1
50678 Köln**

Spanisch EXTRA!



30 Jahre Allerweltshaus

[Startseite](#)

[Datenschutzerklärung](#)

[Unser Haus](#)

[Spenden](#)

[Veranstaltungen](#)

[Projekte](#)

[Beratungsangebote](#)

[Raumnutzung](#)

[Kursangebote](#)

[Kinder und Jugendliche](#)

[Mitwirken im Allerweltshaus](#)

[Nutzergruppen](#)

Tertulia Literaria "La Ambulante"

La Tertulia Literaria "La Ambulante" ist ein literarischer Zirkel, der jeden vierten Freitag im Monat um 19.30 Uhr ins Allerweltshaus einlädt. Die Idee ist, spanische, lateinamerikanische und deutsche Schriftsteller und Leser zusammenzubringen und so ein Diskussionsforum für Literatur zu schaffen.

Der Name "La Ambulante", also "Die Umherziehende", gibt dem Zirkel sprachlich den abenteuerlichen Hauch eines Wanderzirkusses und spielt auf die schwierige Anfangszeit an, in der die Gruppe der Initiatoren ungewollt mehrfach neue Lokalitäten für die Veranstaltungen ausfindig machen musste, bis man im Allerweltshaus eine Heimat fand.

Auf der Internetseite www.latinosenelmundo.de finden sich unter "Arte y Literatura" ausführliche Informationen in spanischer Sprache und Themenhinweise für die jeweils kommende Veranstaltung, zu der jeder herzlich eingeladen ist.

Treffzeit

jeden 4. Freitag im Monat
ab 19:30 Uhr

Newsletter Abo

Hier können Sie sich für unseren Newsletter eintragen. Sie erhalten regelmäßig eine E-Mail mit aktuellen News und Veranstaltungen von uns.

Nutzungsbedingungen

Erhalte das Allerweltshaus!

Unser Allerweltshaus-Spendenkonto:

Allerweltshaus e.V.

Körnerstraße 77-79
50823 Köln
info@allerweltshaus.de
Telefon: +49 (0)221-510 30 02
Telefax: +49 (0)221-2714650

Spanisch EXTRA!

Taller de escritura creativa / Jornada de autores argentinos

Contactos:

Elena Abós

Adrián Herrera

Victoria Torres

Mercedes Foerderer





Beginn der Lehrveranstaltungen im WS 2025/26

Die Lehrveranstaltungen entsprechen dem Planungsstand September 2025. Änderungen sind mit Sicherheit zu erwarten und in [KLIPS](#) einsehbar.

- Alle Veranstaltungen des Romanischen Seminars beginnen ab Montag, **13.10.2025**.



Wir, die Spanisch-Lektor*innen

Elena Abós: elena.abos@uni-koeln

Adrián Herrera: herreraa@uni-koeln.de

Victoria Torres: mtorres@uni-koeln.de

Mercedes Foerderer: mfoerder@uni-koeln.de

Rodrigo Díaz: rdiaz1@uni-koeln.de

Miriam Mora Quilón: mmoraqui@uni-koeln.de

Obrigada/o pela atenção!
¡Gracias por la atención!

und die Portugiesisch-Lektor*innen

Beatriz de Medeiros Silva: beatriz.medeiros@uni-koeln.de

Albertino Moreira da Silva Jr.: amoreira@uni-koeln.de

Wünschen Allen einen tollen Start ins Studium!